Fisher Phillips Abre las Primeras Oficinas Internacionales en México

News
7.24.23

Fisher Phillips, una de las firmas de abogados laborales y de empleo más prominentes del país que representa a los empleadores, anuncia el lanzamiento de sus primeras oficinas internacionales en México. El lanzamiento es una respuesta a la creciente influencia del país en la economía global y un reflejo del compromiso de la firma de ampliar su huella para servir mejor a sus clientes con intereses en la región.

La firma abrirá tres oficinas en México, una ubicación principal en la Ciudad de México y oficinas satélites en Guadalajara y el estado de Querétaro, ambos cuales son centros de fabricación emergentes en la región. En total, 30 abogados se han unido a Fisher Phillips en México, posicionando estratégicamente a la firma para satisfacer la creciente demanda de asesoría laboral y de empleo en todo el país.

"El panorama cambiante de las leyes laborales y de empleo de México, la modernización de los acuerdos comerciales y la creciente tendencia de las empresas near-shoring su producción más cerca a los mercados de Norte América han alimentado una mayor demanda de servicios legales transfronterizos", dijo John Polson, presidente y socio de gestión de Fisher Phillips. "Nuestro lanzamiento en México pone a la firma en una mejor posición para satisfacer esa demanda y proporcionar asesoramiento sobre el terreno a la multitud de compañías internacionales en la región".

Las oficinas de Fisher Phillips en México estarán dirigidas por Germán de la Garza De Vecchi, un profesional clasificado en *Chambers* ampliamente reconocido por asesorar a grandes empresas internacionales en cuestiones de derecho laboral tradicional. Ha trabajado muchos años en la región cultivando credibilidad con los líderes sindicales y se ha ganado una reputación como abogado de referencia para lograr los objetivos de los clientes en las negociaciones contractuales. Germán ha desempeñado un papel vital en el crecimiento económico de la región y ha servido de asesor a reguladores de las recientes reformas de las leyes laborales en México.

Germán recientemente dirigió la práctica legal mexicana de una de las firmas de contabilidad y servicios profesionales más grandes del mundo, y estará acompañado en Fisher Phillips por varios de sus estimados colegas de ese oficio: Octavio Novaro Holguín, Victor Manuel Ávila, Andrea Brizio Rivas, Héctor Cuevas, Víctor Manuel López, Ilyana Barrera y Christian Morales. Juntos estos abogados de gran prestigio ofrecen una mezcla diversa de experiencia y enfoque. Además son

Copyright © 2025 Fisher Phillips LLP. All Rights Reserved.

abogados de gran prestigio ofrecen una mezcla diversa de experiencia y enfoque. Además son versados en servir a grandes clientes internacionales en todo, desde las disputas generales del derecho laboral hasta las negociaciones laborales más complejas.

"Nuestro equipo está emocionado de unirse a Fisher Phillips ya que se expande más allá de los Estados Unidos continentales para convertirse en una firma de abogados internacional con una presencia poderosa en lugares estratégicos en México", dijo Germán. "Estamos en medio de cambios dramáticos en la ley laboral y de empleo en México, y unir fuerzas con una firma como Fisher Phillips nos ayudará a satisfacer la demanda aumentada de asesoría laboral y de empleo confiable para ayudar a las empresas internacionales a navegar por el nuevo paisaje".

Please reach out to our Media team for any news inquiries.

Related People

John M. Polson
Chairman & Managing Partner
949.798.2130

Germán de la Garza De Vecchi

Copyright © 2025 Fisher Phillips LLP. All Rights Reserved.

Germán de la Garza De Vecchi
Socio Gerente Regional
+55 4186 8175

Octavio Novaro Holguín
Socio
+55 1841 5786

Víctor Manuel Ávila
Socio
+55 4866 8773

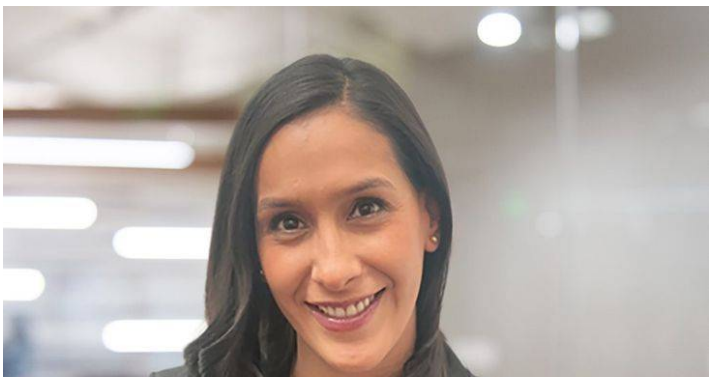

Copyright © 2025 Fisher Phillips LLP. All Rights Reserved.

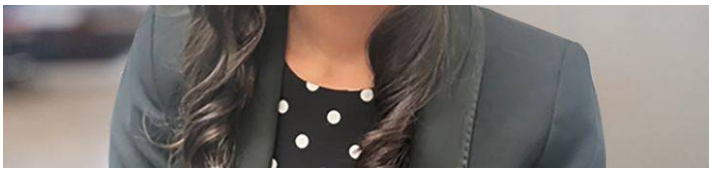

Andrea Brizio Rivas
Socia
+55 4350 7262

Héctor Cuevas
Socio
+55 5207 7300

Victor López
Socio
+55 4186 8174

Copyright © 2025 Fisher Phillips LLP. All Rights Reserved.

Ilyana Barrera
Socia
+55 4525 9290

Christian Morales
Socio
+55 8581 2694

Service Focus

International

Related Offices

México

Copyright © 2025 Fisher Phillips LLP. All Rights Reserved.